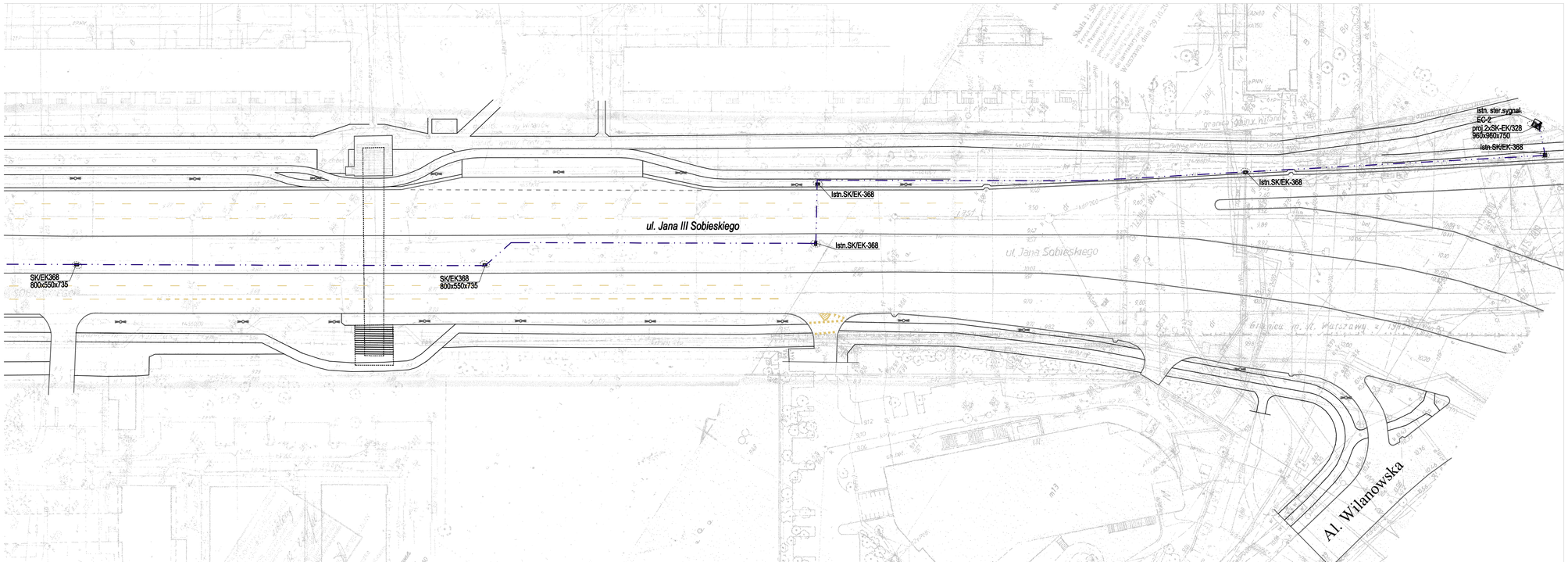

LEGENDA:

- proj. sterownik sygnal. akomod. +UPS/1h
- istn. słupy oświetlenia ulicznego
- proj. słup dwuwnękowy dla sygnalizacji oraz oświetlenia ulicznego
- proj. maszt sygnal. MSw _F- 0.5x0.5x0.6
- proj. MSŁ dł. wys. / 5m/ F-12/3
- proj. MSŁ dł. wys.6,5m/ F-12/3
- proj. MSŁ dł. wys. 7m / F-12/3
- proj./ istn. studnie kablowe w/g opisu EK-328; EK-368;EK-388;EK-337
- proj.kabel koordynacyjny światłowodowy XOTKtsd 24J

KOMPROJEKT S.C.
PROJEKTOWANIE KOMUNIKACYJNE
06-200 Mława Maz.
ul. Wiosna 18
tel./faxtennes
0-29/717 wawa@komproj.ekt.eu
0-29/719 biuro@komproj.ekt.eu

Zarząd Dróg Miejskich w Warszawie

Nazwa obiektu : Sygnalizacja świetlna na skrzyżowaniu ul.Sobieskiego - Nałęczowska w Warszawie.		Branża : Elektryczna
Temat opracowania : Przebudowa sygnalizacji świetlnej oraz korekta drogowa		Stadium : P.W.
Nazwa rysunku Plan instalacji kabla koordynacyjno-komunikacyjnego na occ. ul.Śródziemnomorska do Al. Wilanowskiej		Skala : 1:500
ZESPÓŁ PROJEKTOWY		Data : Grudzień 2010r.
Imię i nazwisko :	Nr uprawnień / Podpis	
Projektant mgr inż.Wojciech Wirski	MAZ/0152/PWOE/08	Nr rys. 5
Sprawdził mgr inż. A. Wodzyński	St-671/87	