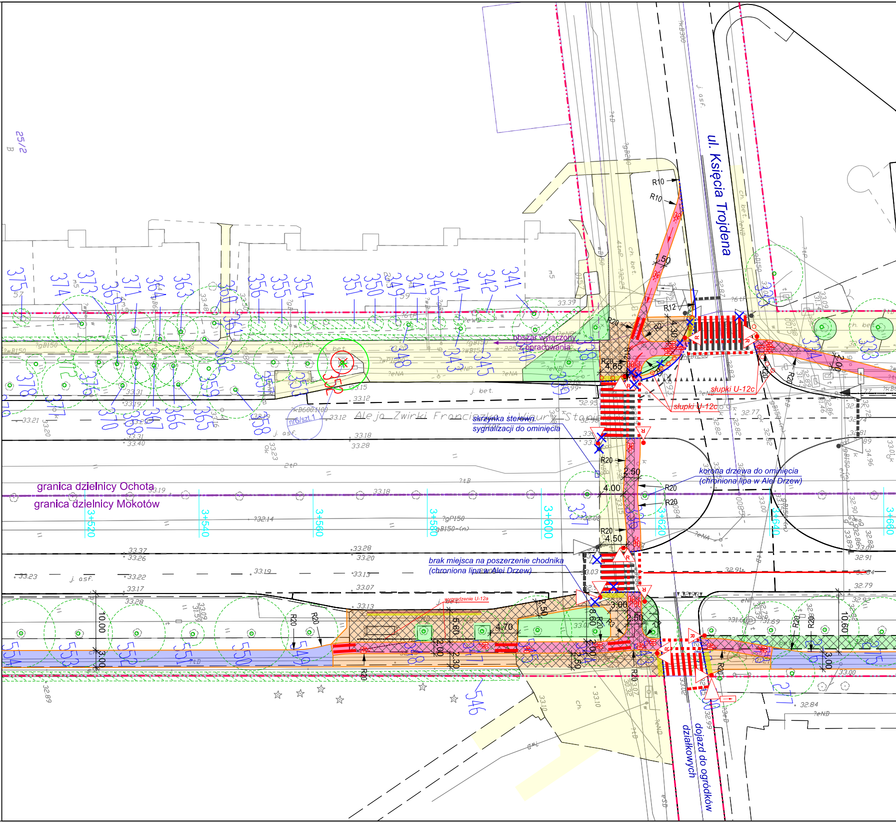
ul. Księcia Trojdena
Aleja Żwirki Franciszka i Wigury Stanisława
granica dzielnicy Ochota
granica dzielnicy Mokotów
obszar wyłączony z opracowania
skrzynka sterown. sygnalizacji do ominięcia
korona drzewa do ominięcia (chroniona lipa w Alei Drzew)
brak miejsca na poszerzenie chodnika (chroniona lipa w Alei Drzew)
słupki U-12c
słupki U-12c
ogrodzenie U-12a
dojazd do ogródków działkowych
3+520
3+540
3+560
3+580
3+600
3+620
3+640
3+660
25/2
R10
R10
R12
R20
R20
R20
R20
R20
1.50
4.30
4.65
2.50
4.00
4.50
3.00
2.50
8.60
5.60
4.70
2.00
2.30
2.50
10.00
10.60
3.00
j. asf.
j. bet.
ch. bet.
375
374
373
371
369
364
363
362
361
360
359
358
357
356
355
354
352
351
350
349
348
347
346
345
344
343
342
341
340
338
337
339
378
377
376
372
370
368
367
366
365
554
553
552
551
550
549
548
547
546
545
544
543
333
334
335
336
277
276
275

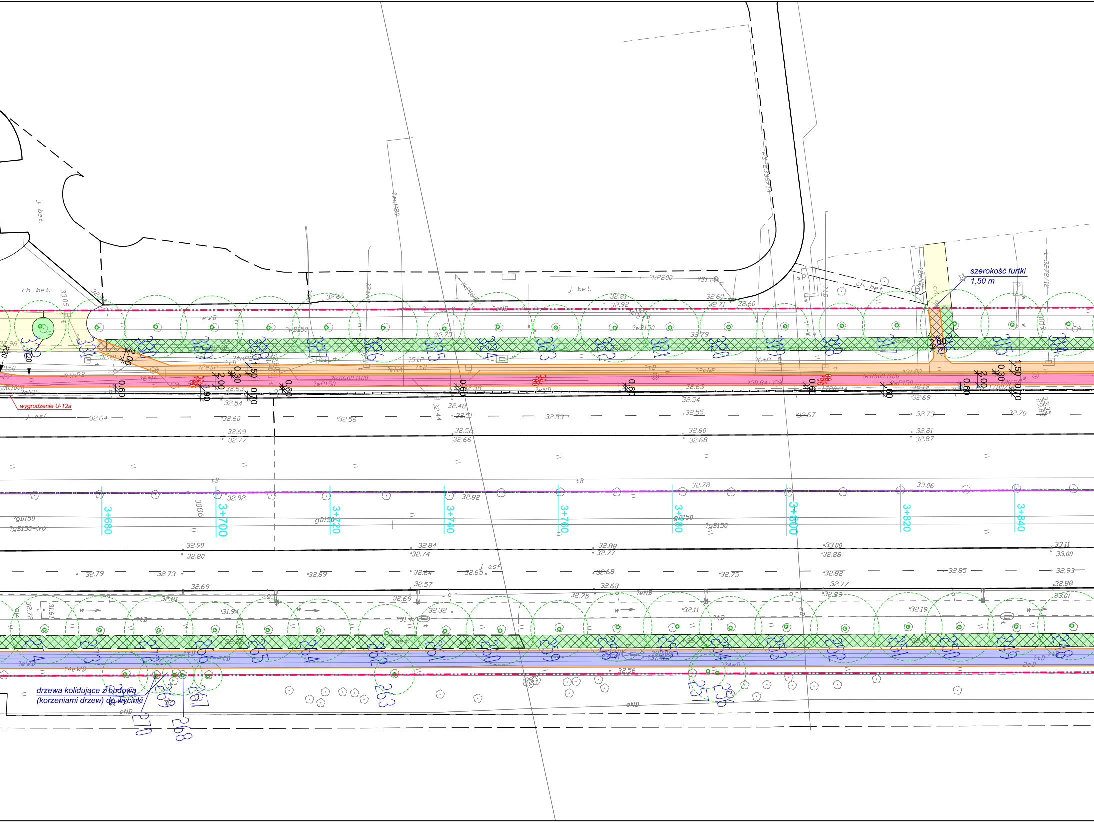
szerokość furtki
1,50 m
wygrodzenie U-12a
drzewa kolidujące z budową
(korzeniami drzew) do wycinki
ch. bet.
j. bet.
j. asf
3+680
3+700
3+720
3+740
3+760
3+780
3+800
3+820
3+840
332
331
330
329
328
327
326
325
324
323
322
321
320
319
318
317
316
315
314
274
273
272
271
270
269
268
267
266
265
264
263
262
261
260
259
258
257
256
255
254
253
252
251
250
249
248
?kD600.1100
?wP150
?wB150
?kP200
gD150
?gB150
?gD150
?gB150-(n)
?eND
?eNB
?eWB
?eNP
?eNA
?tD
?tB
?5tP
?6tP
?tnP2
R20
2.00
1.50
0.30
0.60
0.70
1.90
32.66
32.75
32.79
32.81
32.92
32.60
32.71
32.60
33.05
32.98
32.64
32.60
32.54
32.63
32.69
32.77
32.56
32.48
32.51
32.58
32.66
32.53
32.55
32.54
32.63
32.60
32.68
32.67
32.73
32.69
32.81
32.87
32.76
33.35
29.85
32.92
32.82
32.78
33.06
32.90
32.80
32.84
32.74
32.88
32.77
33.00
32.88
33.11
33.00
32.79
32.73
32.69
32.64
32.65
32.68
32.75
32.82
32.85
32.93
32.69
32.57
32.63
32.77
32.88
32.81
32.69
32.75
32.89
33.01
31.94
32.32
32.11
32.19
32.56
31.61
32.72
eS-2336/14
t-3278/12
?31.74

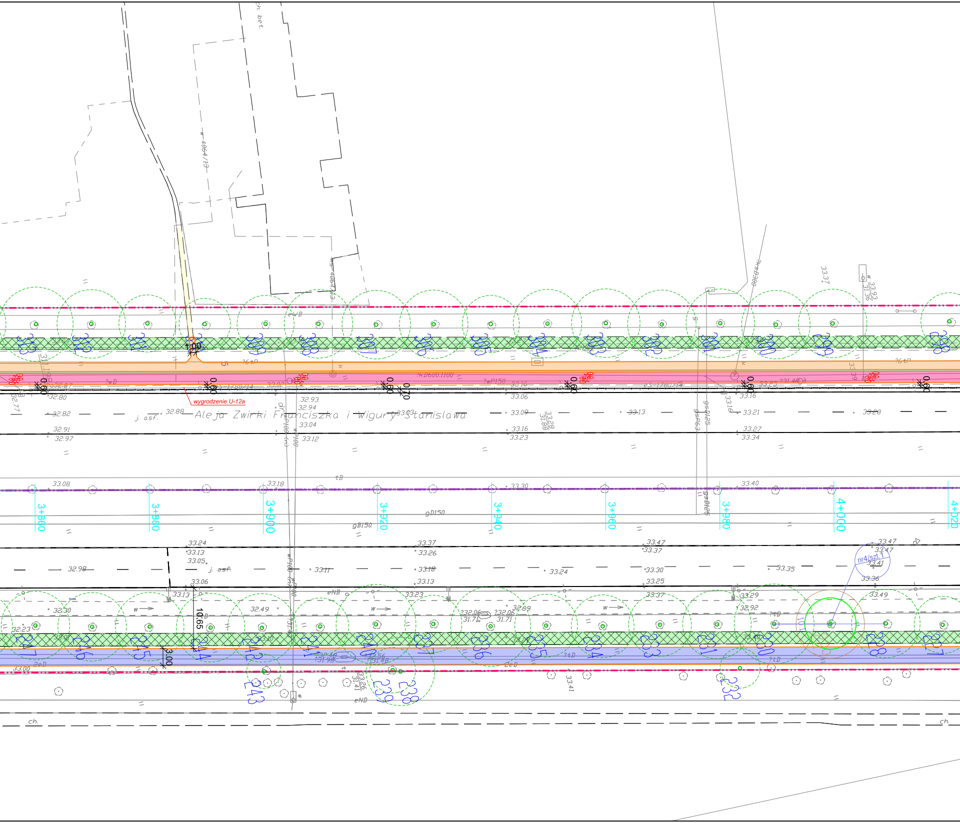
Aleja Zwirki Franciszka i Wigury Stanislawa
wygrodzenie U-12a
3+860
3+880
3+900
3+920
3+940
3+960
3+980
4+000
4+020
313
312
311
310
309
308
307
306
305
304
303
302
301
300
299
298
247
246
245
244
243
242
241
240
239
238
237
236
235
234
233
232
231
230
228
227
nr4/szt.1
10.65
3.00
1.00
0.60
0.70
ch. bet.
j. asf.
ch.
gD150
gB150
kD600 1100
wP150
gsD125
kt-4064/13
33.37
32.82
32.88
33.09
33.13
33.21
33.28
33.08
33.18
33.30
33.40
32.98
33.11
33.18
33.24
33.30
33.35

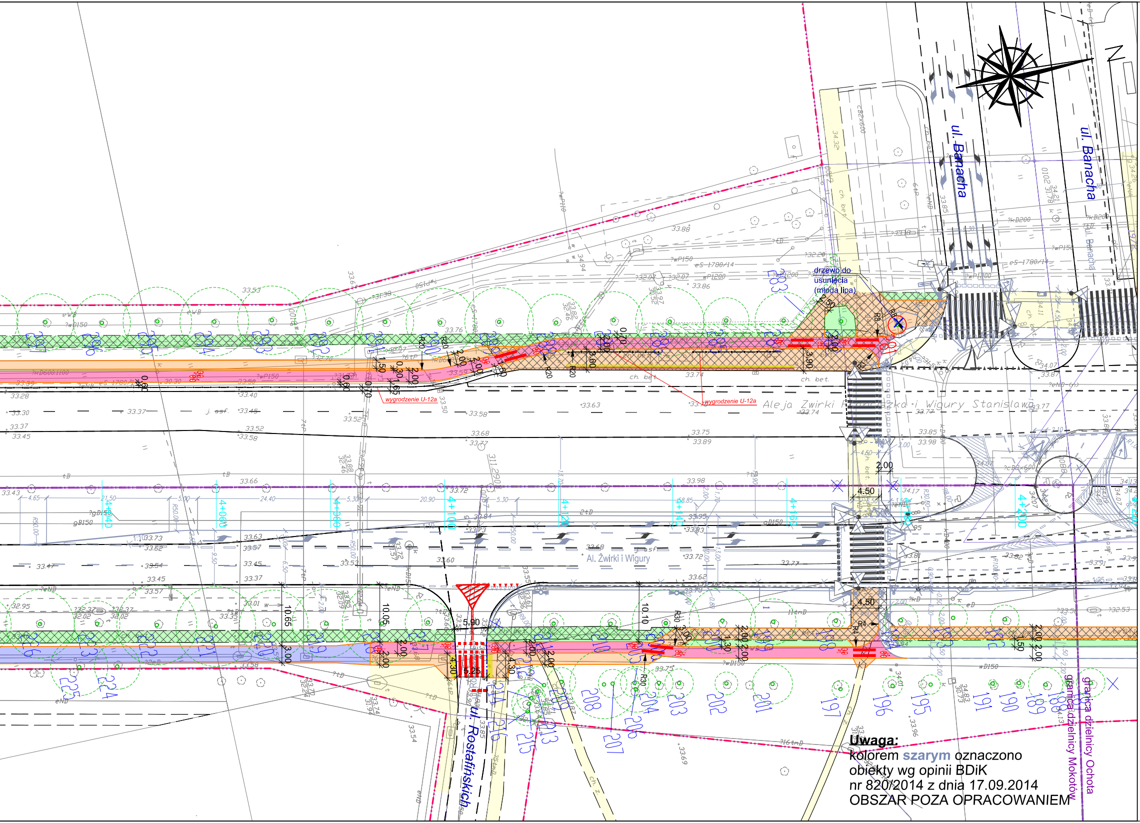
ul. Banacha
ul. Banacha
drzewo do usunięcia (młoda lipa)
wygrodzenie U-12a
wygrodzenie U-12a
Aleja Żwirki i Wigury Stanisława
Al. Żwirki i Wigury
ul. Rostafińskich
4+040
4+060
4+080
4+100
4+120
4+140
4+160
4+200
granica dzielnicy Ochota
granica dzielnicy Mokotów
N

Uwaga:
kolorem **szarym** oznaczono
obiekty wg opinii BDiK
nr 820/2014 z dnia 17.09.2014
OBSZAR POZA OPRACOWANIEM

LEGENDA:

—	istn. krawężniki dr.
– – –	istn. obrzeże bet.
–··–	granice pasa drogowego
○ ▨	zinwentaryzowane drzewa i krzewy
—	proj. krawężniki drogowe
········	proj. krawężniki zatopione
—	proj. obrzeża betonowe
●◁	proj. sygnalizatory
•—•—•	proj. wygrodzenie
✕	elementy do likwidacji
▨	nawierzchnie do rozbiórki
⬜	istn. nawierzchnie zjazdów
🟨	istn. chodniki
🟪	istn. drogi dla rowerów
🟥	proj. droga dla rowerów z betonu asfaltowego
🟦	proj. ciąg pieszo-rowerowy z betonu asfaltowego
🟧	proj. chodnik z płyt betonowych 50x50 cm
🟦	proj. separacja użytkowników z kostki kamiennej
🟩	proj. zieleńce (w tym zieleńce do zachowania)

Zamawiający:

ztm

Zarząd Transportu Miejskiego
ul. Żelazna 61
00-848 Warszawa
tel.: 22 8268211 w. 224
faks: 22 8267006, 8272552

Wykonawca :

PC-PROJEKT

PC-PROJEKT
ul. Zielone Zacisze 1/341, 03-294 Warszawa
biuro: ul. Gąbińska 9/75, 01-703 Warszawa
tel: +48 22 490 42 31, fax: +48 22 203 47 15
biuro@pc-projekt.home.pl
www.pc-projekt.waw.pl

Branża: drogowa
Nr tomu: A.2
Data rewizji: *24.09.2015*

Zadania/Obiekt:
Droga rowerowa przy ulicy Żwirki i Wigury w Warszawie
na odcinku ul. Wawelska - Lotnisko Chopina
ETAP I

Stadium: PBW
Nr arch: 2014_26

Temat opracowania:
PROJEKT BUDOWLANY WYKONAWCZY
PROJEKT DROGOWY

Numer umowy: -
Kod CPV: 71320000-7

Tytuł rysunku:
Plan sytuacyjny

Stanowisko	Imię i nazwisko	Uprawnienia	Podpis
Projektant	mgr inż. Paweł Ciechanowicz	MAZ/0350/POOD/08	
Opracował	inż. Marcin Horbowicz		

Data opracowania: *27.05.2014*
Skala: *1 : 500*
Nr rys.: *2.2*