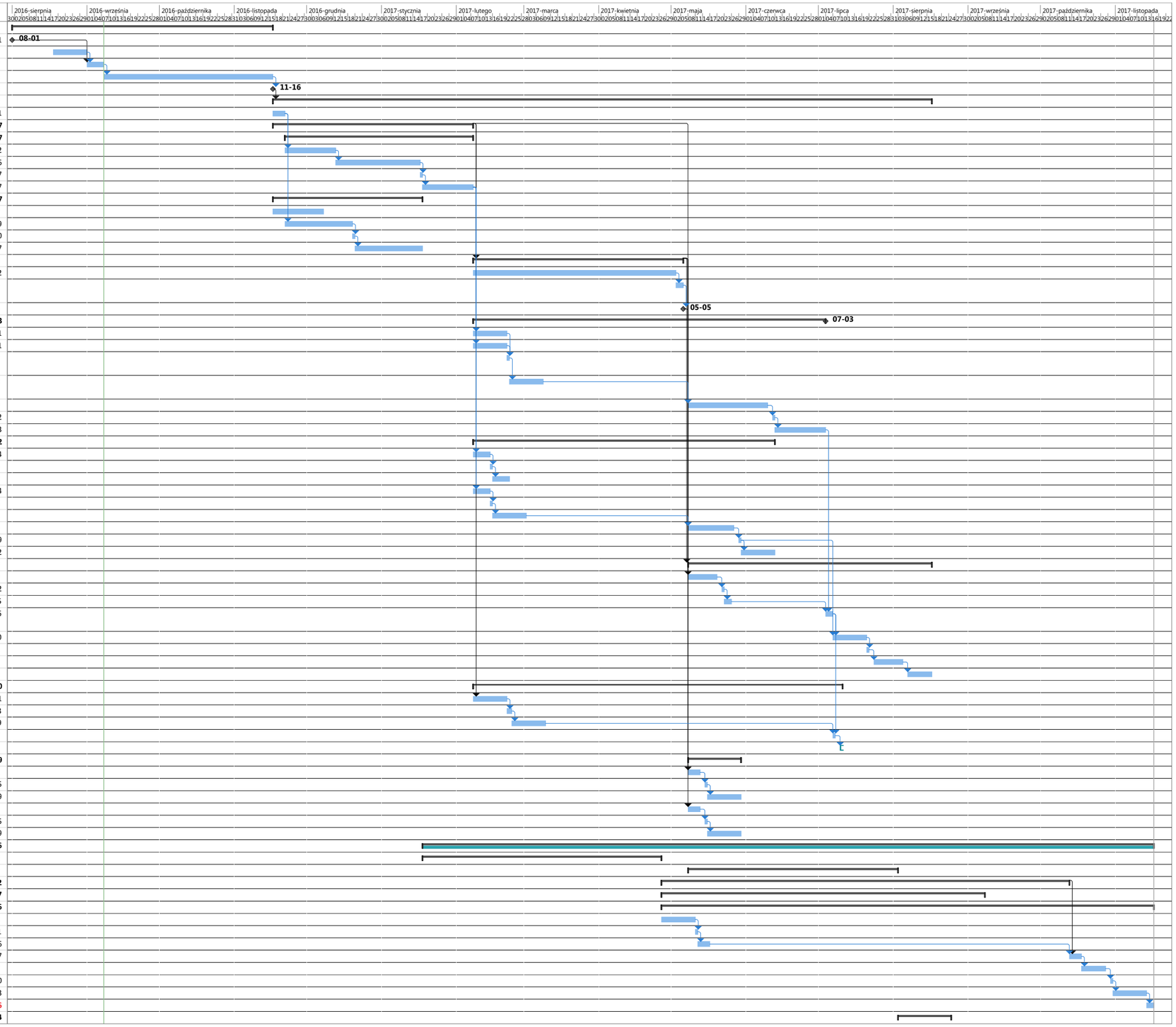Id.	Tryb zadania	Nazwa zadania	Czas trwania	Rozpoczęcie	Zakończenie
1		**Postępowanie przetargowe**	**78 dn**	**pon, 16-08-01**	**śro, 16-11-16**
2		Sporządzenie Opisu Przedmiotu Zamówienia	0 dn	pon, 16-08-01	pon, 16-08-01
3		Sporządzenie Istotnych Postanowień Umowy	10 dn	czw, 16-08-18	śro, 16-08-31
4		Ujednolicenie projektu SIWZ	5 dn	czw, 16-09-01	śro, 16-09-07
5		Przeprowadzenie postępowania przetargowego	50 dn	czw, 16-09-08	śro, 16-11-16
6		**Podpisanie Umowy z Wykonawcą i Kickoff projektu**	0 dn	śro, 16-11-16	śro, 16-11-16
7		**Realizacja wersji podstawowej systemu**	**195 dn**	**czw, 16-11-17**	**śro, 17-08-16**
8		Organizacja prac wykonawcy	3 dn	czw, 16-11-17	pon, 16-11-21
9		**Prace analityczne**	**59 dn**	**czw, 16-11-17**	**wto, 17-02-07**
10		**Analiza biznesowa**	**56 dn**	**wto, 16-11-22**	**wto, 17-02-07**
11		Spotkania analityczne	15 dn	wto, 16-11-22	pon, 16-12-12
12		Wytworzenie dokumentacji analitycznej	25 dn	wto, 16-12-13	pon, 17-01-16
13		Przekazanie dokumentacji	1 dzień	wto, 17-01-17	wto, 17-01-17
14		Odbiory dokumentacji(3 iteracje)	15 dn	śro, 17-01-18	wto, 17-02-07
15		**Analiza systemowa**	**44 dn**	**czw, 16-11-17**	**wto, 17-01-17**
16		Spotkania analityczne	15 dn	czw, 16-11-17	śro, 16-12-07
17		Wytworzenie projektu technicznego	20 dn	wto, 16-11-22	pon, 16-12-19
18		Przekazanie dokumentacji	1 dzień	wto, 16-12-20	wto, 16-12-20
19		Odbiory dokumentacji(3 iteracje)	20 dn	śro, 16-12-21	wto, 17-01-17
20		**Wytworzenie oprogramowania**	**63 dn**	**śro, 17-02-08**	**pią, 17-05-05**
21		Prace programistyczne	60 dn	śro, 17-02-08	wto, 17-05-02
22		Wdrożenie oprogramowania na środowisku testowym	3 dn	śro, 17-05-03	pią, 17-05-05
23		**Zgłoszenie gotowości do testów integracyjnych**	0 dn	pią, 17-05-05	pią, 17-05-05
24		**Testy oprogramowania**	**104 dn**	**śro, 17-02-08**	**pon, 17-07-03**
25		Wytworzenie planu testów akceptacyjnych	10 dn	śro, 17-02-08	wto, 17-02-21
26		Wytworzenie scenariuszy testowych	10 dn	śro, 17-02-08	wto, 17-02-21
27		Przekazanie planu testów i scenariuszy testowych	1 dzień	śro, 17-02-22	śro, 17-02-22
28		Odbiory planu testów i scenariuszy testowych(3 iteracje)	10 dn	czw, 17-02-23	śro, 17-03-08
29		Realizacja testów akceptacyjnych	25 dn	pon, 17-05-08	pią, 17-06-09
30		Przekazanie raportu z testów	1 dzień	pon, 17-06-12	pon, 17-06-12
31		Odbiór raportu z testów(3 iteracje)	15 dn	wto, 17-06-13	pon, 17-07-03
32		**Przygotowanie i realizacja szkoleń**	**89 dn**	**śro, 17-02-08**	**pon, 17-06-12**
33		Przygotowanie planu organizacji szkoleń	5 dn	śro, 17-02-08	wto, 17-02-14
34		Przekazanie planu organizacji szkoleń	1 dzień	śro, 17-02-15	śro, 17-02-15
35		Odbiór planu organizacji szkoleń	5 dn	czw, 17-02-16	śro, 17-02-22
36		Przygotowanie materiałów szkoleniowych	5 dn	śro, 17-02-08	wto, 17-02-14
37		Przekazanie materiałów szkoleniowych	1 dzień	śro, 17-02-15	śro, 17-02-15
38		Odbiór materiałów szkoleniowych(2 iteracje)	10 dn	czw, 17-02-16	śro, 17-03-01
39		Realizacja szkoleń	15 dn	pon, 17-05-08	pią, 17-05-26
40		Przekazanie raportu z realizacji szkoleń	1 dzień	pon, 17-05-29	pon, 17-05-29
41		Odbiory szkoleń(2 iteracje)	10 dn	wto, 17-05-30	pon, 17-06-12
42		**Wdrożenie oprogramowania**	**73 dn**	**pon, 17-05-08**	**śro, 17-08-16**
43		Przygotowanie procedury wdrożenia oprogramowania	10 dn	pon, 17-05-08	pią, 17-05-19
44		Przekazanie procedury wdrożenia oprogramowania	1 dzień	pon, 17-05-22	pon, 17-05-22
45		Odbiór procedury wdrożenia oprogramowania	3 dn	wto, 17-05-23	czw, 17-05-25
46		Wdrożenie oprogramowania na środowisku produkcyjnym	3 dn	wto, 17-07-04	czw, 17-07-06
47		Pilotaż systemu w środowisku produkcyjnym	10 dn	pią, 17-07-07	czw, 17-07-20
48		Przekazanie raportu z pilotażu	1 dzień	pią, 17-07-21	pią, 17-07-21
49		Odbiór raportu z pilotażu(2 iteracje)	10 dn	pon, 17-07-24	pią, 17-08-04
50		**Odbiór wersji podstawowej systemu**	**8 dn**	**pon, 17-08-07**	**śro, 17-08-16**
51		**Wdrożenie usług utrzymania i rozwoju sytemu**	**109 dn**	**śro, 17-02-08**	**pon, 17-07-10**
52		Przygotowanie procedur utrzymaniowych	10 dn	śro, 17-02-08	wto, 17-02-21
53		Przekazanie procedur utrzymaniowych	2 dn	śro, 17-02-22	czw, 17-02-23
54		Odbiór procedur utrzymaniowych(2 iteracje)	10 dn	pią, 17-02-24	czw, 17-03-09
55		Uruchomienie usług utrzymania i rozwoju systemu	1 dzień	pią, 17-07-07	pią, 17-07-07
56		Świadczenie usług utrzymania i rozwoju systemu		pon, 17-07-10	
57		**Dostarczenie dokumentacji wersji systemu**	**16 dn**	**pon, 17-05-08**	**pon, 17-05-29**
58		Przygotowanie dokumentacji użytkownika	5 dn	pon, 17-05-08	pią, 17-05-12
59		Przekazanie dokumentacji użytkownika	1 dzień	pon, 17-05-15	pon, 17-05-15
60		Odbiór dokumentacji użytkownika(2iteracje)	10 dn	wto, 17-05-16	pon, 17-05-29
61		Przygotowanie dokumentacji administratora	5 dn	pon, 17-05-08	pią, 17-05-12
62		Przekazanie dokumentacji administratora	1 dzień	pon, 17-05-15	pon, 17-05-15
63		Odbiory dokumentacji administratora(2iteracje)	10 dn	wto, 17-05-16	pon, 17-05-29
64		**Realizacja wersji rozszerzonej systemu**	**217 dn**	**śro, 17-01-18**	**czw, 17-11-16**
65		**Prace analityczne**	**71 dn**	**śro, 17-01-18**	**śro, 17-04-26**
76		**Wytworzenie oprogramowania**	**63 dn**	**pon, 17-05-08**	**śro, 17-08-02**
80		**Testy oprogramowania**	**121 dn**	**czw, 17-04-27**	**czw, 17-10-12**
88		**Przygotowanie i realizacja szkoleń**	**96 dn**	**czw, 17-04-27**	**czw, 17-09-07**
98		**Wdrożenie oprogramowania**	**146 dn**	**czw, 17-04-27**	**czw, 17-11-16**
99		Przygotowanie procedury wdrożenia oprogramowania	10 dn	czw, 17-04-27	śro, 17-05-10
100		Przekazanie procedury wdrożenia oprogramowania	1 dzień	czw, 17-05-11	czw, 17-05-11
101		Odbiór procedury wdrożenia oprogramowania	3 dn	pią, 17-05-12	wto, 17-05-16
102		Wdrożenie oprogramowania na środowisku produkcyjnym	3 dn	pią, 17-10-13	wto, 17-10-17
103		Pilotaż systemu w środowisku produkcyjnym	8 dn	śro, 17-10-18	pią, 17-10-27
104		Przekazanie raportu z pilotażu	1 dzień	pon, 17-10-30	pon, 17-10-30
105		Odbiór raportu z pilotażu(2 iteracje)	10 dn	wto, 17-10-31	pon, 17-11-13
106		**Odbiór wersji docelowej systemu**	**3 dn**	**wto, 17-11-14**	**czw, 17-11-16**
107		**Dostarczenie dokumentacji Systemu**	**16 dn**	**czw, 17-08-03**	**czw, 17-08-24**