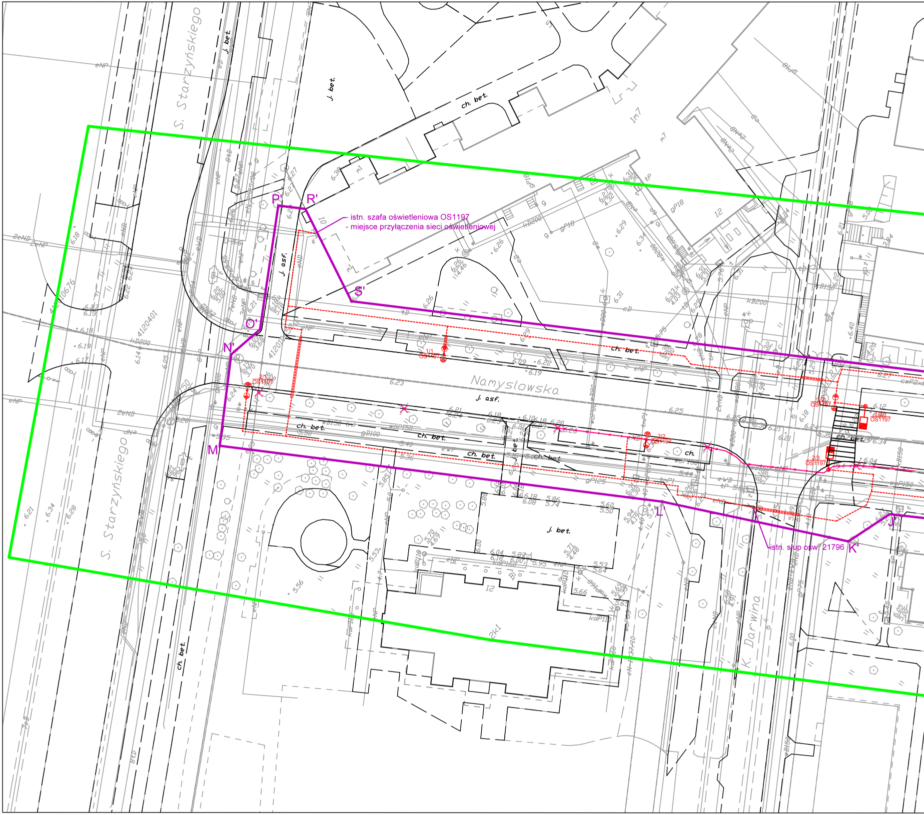
S. Starzyńskiego
Namysłowska
K. Darwina
P'
R'
S'
O'
N'
M
L'
K'
J'
- istn. szafa oświetleniowa OS1197
- miejsce przyłączenia sieci oświetleniowej
istn. słup ośw. 21796
1/1 OS1197
2/1 OS1197
2/2 OS1197
2/3 OS1197
2/4 OS1197
1/2 OS1197
j. asf.
j. bet.
ch. bet.

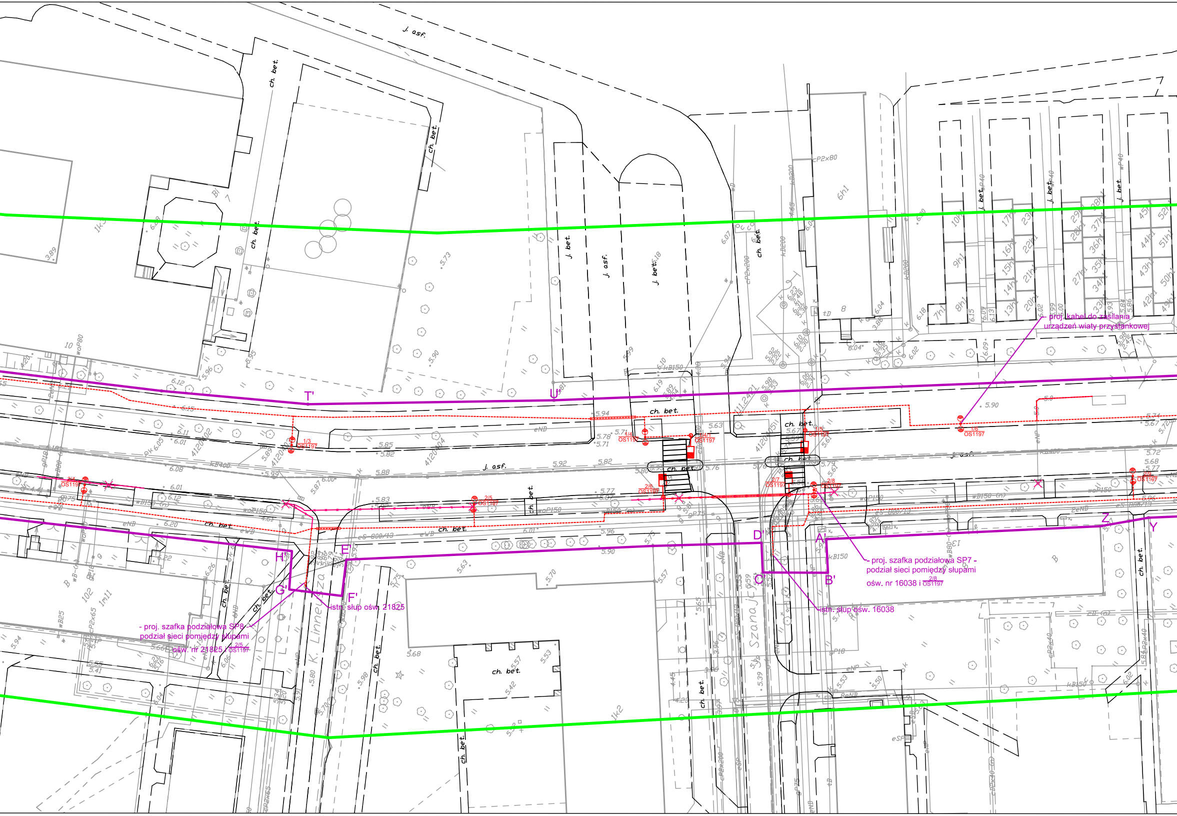
proj. kabel do zasilania urządzeń wiaty przystankowej
proj. szafka podziałowa SP7 - podział sieci pomiędzy słupami ośw. nr 16038 i 2/8 OS1197
istn. słup ośw. 16038
istn. słup ośw. 21825
proj. szafka podziałowa SP8 - podział sieci pomiędzy słupami ośw. nr 21825 i 2/5 OS1197
T'
U'
D'
A'
C'
B'
Z
Y
H'
E'
G'
F'
K. Linneusza
Szanajcy
j. asf.
ch. bet.
j. bet.
1/3 OS1197
1/4 OS1197
1/4/1 OS1197
1/5 OS1197
1/6 OS1197
2/4 OS1197
2/5 OS1197
2/6 OS1197
2/7 OS1197
2/8 OS1197
2/9 OS1197

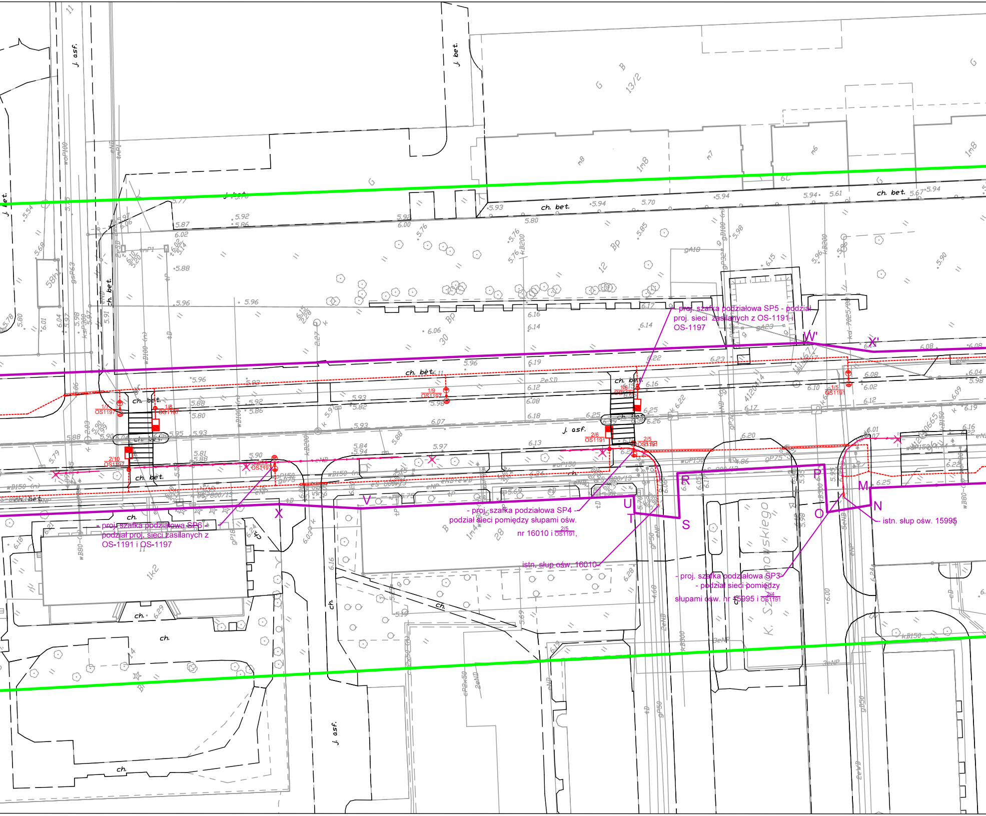

- proj. szafka podziałowa SP5 - podział proj. sieci zasilanych z OS-1191 i OS-1197
- proj. szafka podziałowa SP6 - podział proj. sieci zasilanych z OS-1191 i OS-1197
- proj. szafka podziałowa SP4 - podział sieci pomiędzy słupami ośw. nr 16010 i 2/5 OS1191,
istn. słup ośw. 16010
- proj. szafka podziałowa SP3 - podział sieci pomiędzy słupami ośw. nr 15995 i 2/4 OS1191
- istn. słup ośw. 15995
W'
X'
V
X
U
T
R
S
P
M
N
O
1/7 OS1197
1/8 OS1197
1/9 OS1197
2/10 OS1197
2/6 OS1191
2/5 OS1191
1/6 OS1191
1/5 OS1191
K. Szymanowskiego
j. asf.
j. bet.
ch. bet.
ch.
1k2

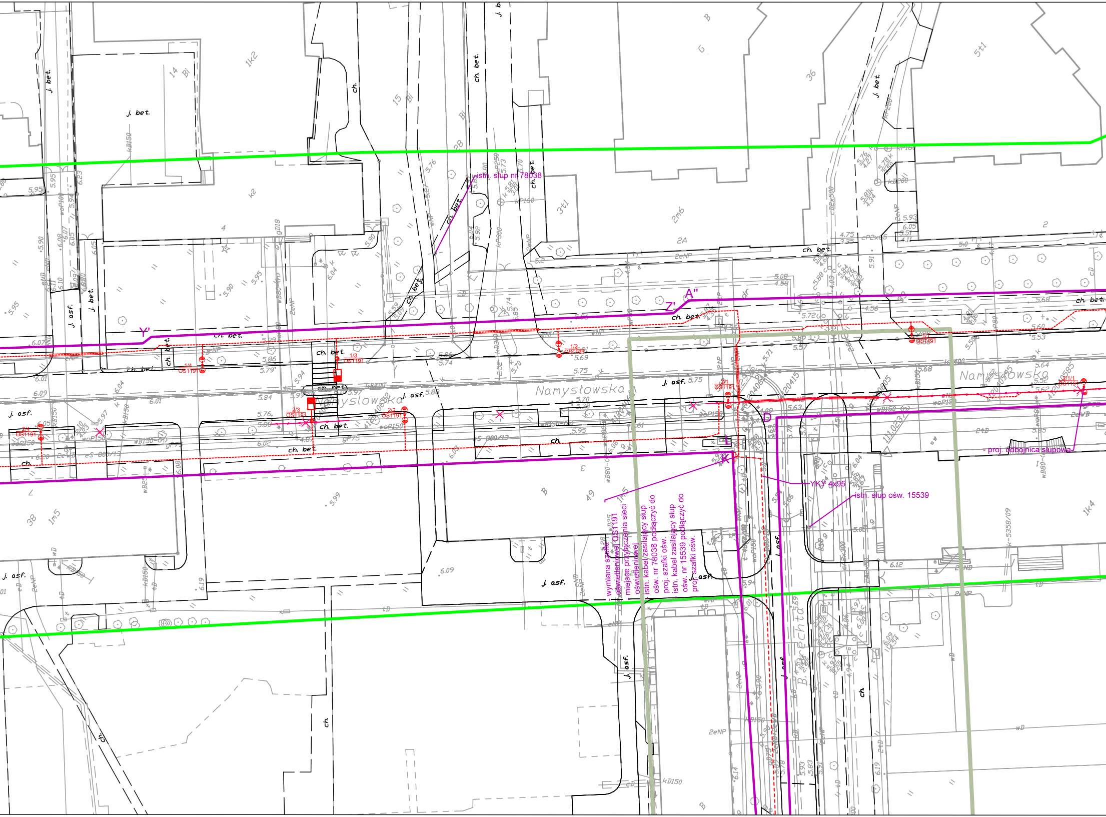

Namysłowska
Namysłowska
Namysłowska
Brechta
istn. słup nr 78038
istn. słup ośw. 15539
YKY 4x95
- proj. odbojnica słupowa
- wymiana szafki oświetleniowej OS1191
- miejsce przyłączenia sieci oświetleniowej
- istn. kabel zasilający słup ośw. nr 78038 podłączyć do proj. szafki ośw.
- istn. kabel zasilający słup ośw. nr 15539 podłączyć do proj. szafki ośw.
1/1 OS1191
1/2 OS1191
1/3 OS1191
1/4 OS1191
2/1 OS1191
2/2 OS1191
2/3 OS1191
2/4 OS1191
2/1/1 OS1191
Y'
Z'
A''
D
K
j. bet.
j. asf.
ch. bet.
ch.
2A
2m6
3t1
5t1
1k2
1k4
1m5
36
38
49
14
15
28
4
2
k2
B
G
woP150
wB150
kD150
kB150
eNP
2eNP
tD
S-800/13
5.75
5.70
5.95
6.09
6.12
6.19

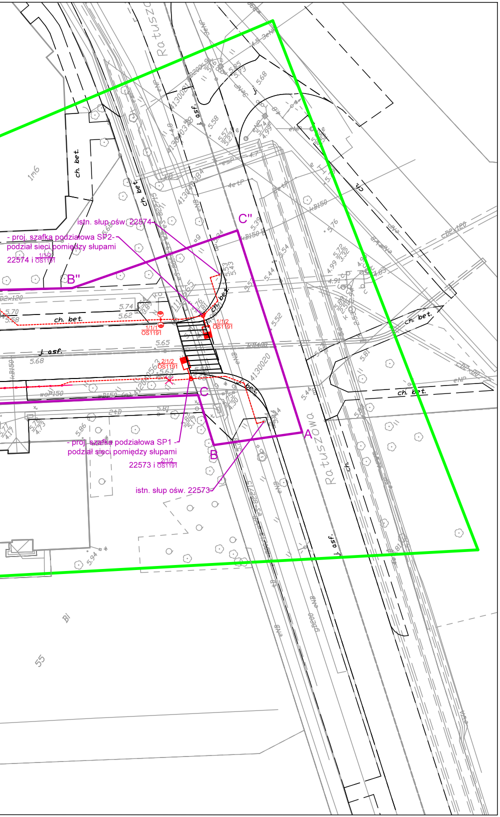
istn. słup ośw. 22574
- proj. szafka podziałowa SP2 -
podział sieci pomiędzy słupami
22574 i $\frac{1/1/2}{OS1191}$
B''
C''
$\frac{1/1/1}{OS1191}$
$\frac{1/1/2}{OS1191}$
$\frac{2/1/2}{OS1191}$
C
- proj. szafka podziałowa SP1 -
podział sieci pomiędzy słupami
22573 i $\frac{2/1/2}{OS1191}$
B
A
istn. słup ośw. 22573
ch. bet.
j. asf.
Ratuszowa
ch.

MAPA DO CELÓW PROJEKTOWYCH
terenu położonego przy ul. Namysłowskiej

Oznaczenie kancelaryjne pracy geodezyjnej		BG.6640.7945.2016
Miejscowość		Warszawa
Jednostka ewidencyjna	identyfikator	146508_8
	nazwa	Praga Północ
Obręb ewidencyjny	identyfikator	146508_8.1201 146508_8.1202 146508_8.1204
	nazwa	4-12-01 4-12-02 4-12-04
Skala mapy		1:500
Nazwa układu współrzędnych	Prostokątnych płaskich	2000
	wysokości	0-Wisły
Oznaczenie granic obszaru który był przedmiotem aktualizacji		🟩
Oznaczenie i informacje o służebnościach gruntowych mających wpływ na zagospodarowanie gruntów, zlokalizowanych w granicach projektowanej inwestycji		Wykonano bez ustalenia obciążeń
Oznaczenie i symbol konturu użytku gruntowego, który nie jest ujawniony w bazie danych ewidencji gruntów i budynków		brak
Nie wyklucza się istnienia w terenie innych nie wykazanych na niniejszej mapie urządzeń podziemnych, które nie były zgłoszone do inwentaryzacji		
Dane geodety	inż. Stanisław Chmielewski Geodeta uprawniony Zezw. GUGiK Nr 5271 Nowa Iwiczna ul. Stokrotki 19 05-500 Piaseczno	
Data opracowania	26.07.2016	
Dane projektanta		

Wyplot komputerowy mapy jest zgodny z mapą do celów projektowych wydanych przez Urząd m. st. Warszawy ODGiK pod nr P.1465 2016.9905 podpisanej przez inspektora: Kingę Tyl 01.08.2016 w oznaczonym zakresie.

Podział arkuszy

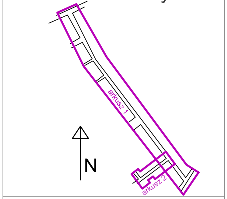
N
arkusz 1
arkusz 2

—	granica opracowania / obszar oddziaływania A-C''
—	oznaczenie granic obszaru który był przedmiotem aktualizacji (Geodeta)
- - - -	proj. linia kablowa YKY 4x95 w rurze osłonowej RHDPEk-F-M110
—	proj. linia kablowa YKY 5x25 w rurze osłonowej RHDPEk-F-M110
═	Prowadzenia kabla metodą bezwykopową. Podwójna rura osłonowa gładkościenna RHDPEp-M110
$\frac{2/8}{OS1197}$	numer obwodu / numer słupa / numer szafy oświetleniowej. Uwaga: numeracja słupów przyjęta została na potrzeby opracowania.
	proj. słup oświetleniowy aluminiowy o wysokości całkowitej 5m wraz z wysięgnikiem odł. 1m zgodnie z sylwetką słupa nr 2. Słup posadowiony na fundamencie prefabrykowanym typu B-51. Do zamontowania oprawa ośw. T3: o mocy 36W Rosa Iskra Led lub oprawa o mocy 26W Schreder Teceo 1 / 5145 / 24 LEDS 700mA
	proj. słup oświetleniowy aluminiowy o wysokości całkowitej 9m wraz z dwoma wysięgnikami o dł. 2m zgodnie z sylwetką słupa nr 1. Słup posadowiony na fundamencie prefabrykowanym typu B-70. Do zamontowania: - T1: oprawa o mocy 72W Rosa Cuddle Led lub oprawa o mocy 107W Schreder Teceo1 / 5118 / 48 LEDS 700mA na wysokości 9m. - T2: oprawa o mocy 48W Rosa Cuddle Led lub oprawa o mocy 26W Schreder Teceo 1 / 5117 / 16 Leds 500mA na wysokości 4,5m.
▯	proj. szafka podziałowa posadowiona na fundamencie prefabrykowanym wyposażona w rozłącznik typu RBK-00 zgodnie z schematem.
▯	proj. szafa oświetleniowa posadowiona na fundamencie prefabrykowanym. Wyposażenie szafy zgodnie z schematem.
ↄ	Proj. odbojnica słupowa
×	Demontaż słupów oświetleniowych
—•—	Demontaż istniejącego kabla

Projekt:	Przebudowa sieci elektroenergetycznej kablowej nN 0,4kV oświetlenia ulicznego na ul. Namysłowskiej w miejscowości Warszawa	
Adres:	ul. Namysłowska, Praga Północ, Warszawa	
Jednostka projektowa:	ELPROJECT ELPROJECT POLSKA Sp. z.o.o. ul. Górna Droga 5 lok.8 , 02-495 Warszawa tel. +48 606-873-740, r.kaczmarek@elproject.com.pl www.elproject.com.pl	
Zleceniodawca:	Zarząd Dróg Miejskich ul. Chmielna 120, 00-801 Warszawa	
Nazwa rysunku:	Plan zagospodarowania terenu - cz. 1	
Projektant:	mgr inż. Radosław Kaczmarek Upr. budowlane do projektowania bez ograniczeń w spec. instalacyjnej w zakresie sieci, instalacji i urządzeń el. nr ewid: POM/0217/POOE/09	
Asystent projektanta:	inż. Konrad Jasiński	
Sprawdzający:	mgr inż. Jarosław Kur Upr. budowlane do projektowania bez ograniczeń w spec. instalacyjnej w zakresie sieci, instalacji i urządzeń el. nr ewid: 78/Gd/2002	

Rewizja:	Data opracowania:	Skala:	Nr rysunku:
1.0	12.2016	1:500	1.1