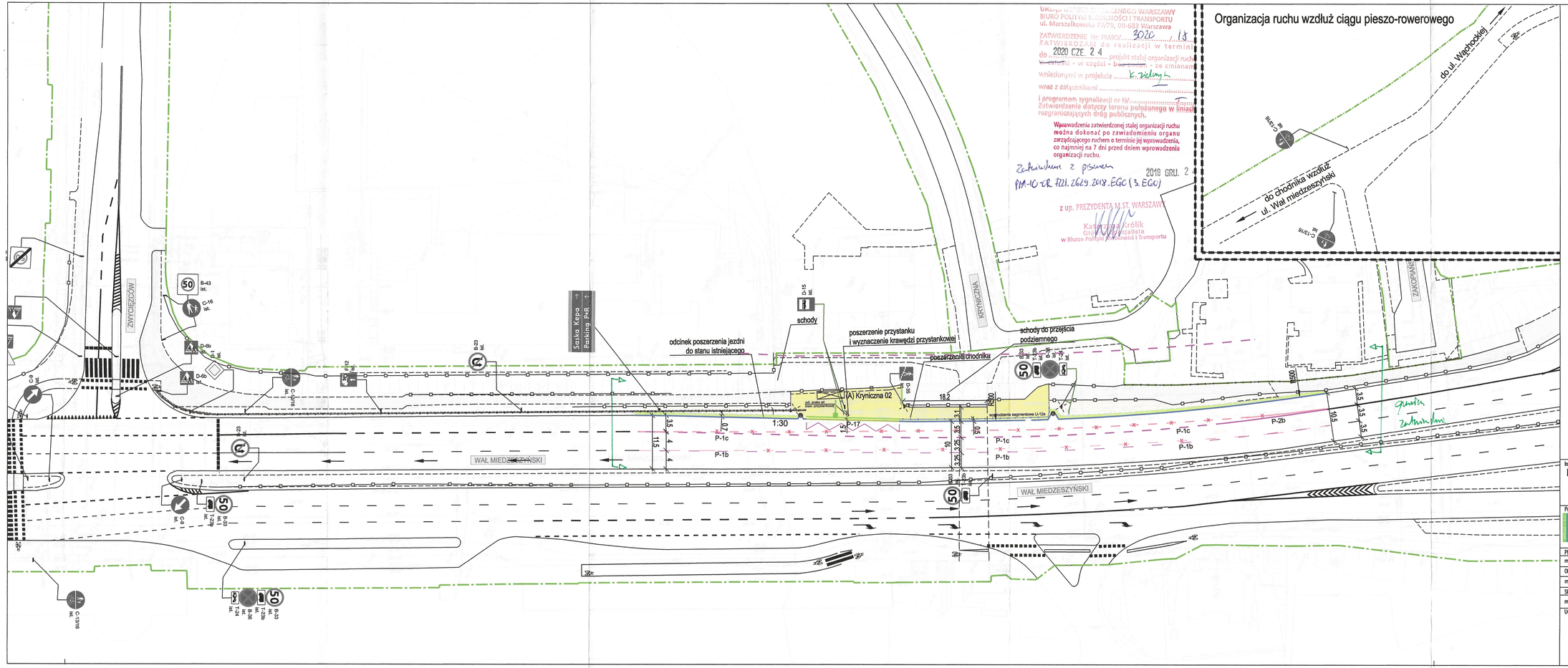

URZĄD MIEJSKI STOŁECZNEGO WARSZAWY
BIURO POLITYKI MOBILNOŚCI I TRANSPORTU
ul. Marszałkowska 77/79, 00-683 Warszawa
ZATWIERDZENIE Nr PM/IO/ 3020 / 18
ZATWIERDZAM do realizacji w terminie
do 2020 CZE. 24 projekt stałej organizacji ruchu
w całości - w części - bez zmian - ze zmianami
wniesionymi w projekcie K. Zielonych
wraz z załącznikami
i programem sygnalizacji nr IS/
Zatwierdzenie dotyczy terenu położonego w liniach rozgraniczających dróg publicznych.

Wprowadzenia zatwierdzonej stałej organizacji ruchu można dokonać po zawiadomieniu organu zarządzającego ruchem o terminie jej wprowadzenia, co najmniej na 7 dni przed dniem wprowadzenia organizacji ruchu.

Zatwierdzenie z pismem
PM-IO-CR.7221.2629.2018.EGC (3.EGC)
2018 GRU. 24

z up. PREZYDENTA M.ST. WARSZAWY
Katarzyna Królik
Główna Specjalista
w Biurze Polityki Mobilności i Transportu

Legenda

Obiekty projektowane

- Krawężnik kamienny wyniesiony
- Krawężnik przystankowy
- Obrzeże betonowe
- Krawędź przystankowa
- Chodnik z płyt betonowych
- Opaska z płyt betonowych
- Zieleń
- Wpust odwodnienia
- Oznakowanie poziome
- Wygrodzenia U-12a

Obiekty istniejące

- Krawężnik betonowy
- Obrzeża betonowe
- Krawężniki i obrzeża do usunięcia
- Ekrany akustyczne
- Wygrodzenia drogowe
- Bariera ochronna
- Oznakowanie poziome
- Oznakowanie poziome do usunięcia
- D-6b ist. Oznakowanie pionowe
- D-15 ist. Oznakowanie pionowe do przesunięcia
- Chodnik
- Linia rozgraniczająca
- Latarnie

Inwestycja:

Przebudowa chodnika w ul. Wał Miedzeszyński przy ul. Krynicznej, Dz. Praga Południe m.st. Warszawy

Budżet Partycypacyjny 2018

Pracownia projektowa: AZET Sp. z o.o., 04-649 Warszawa ul. Błękitna 42A, tel./fax. 22 672 88 45

Inwestor: Zarząd Dróg Miejskich, 00-801 Warszawa, ul. Chmielna 120

PROJEKTANT	Nr upr.	Podpis
mgr inż. Krzysztof Opasiński	MAZ/0351 POOD/07	
OPRACOWAŁ		
mgr inż. Marcin Modej		
SPRAWDZAJĄCY		
mgr inż. Łukasz Łukasik	LUB/0163 PWOD/12	

Uwagi:

Faza projektu: PROJEKT BUDOWLANO-WYKONAWCZY

Branża: DROGI

Tytuł rysunku: STAŁA ORGANIZACJA RUCHU

Numer rysunku: WM - PB - D - 01 . II (PROJEKT / FAZA / BRANŻA / NR RYS / REW)

Nr rewizji: - | Opis rewizji: -

Skala: 1:500 | Data: XII.2018 | Rysował: M.M. | Str