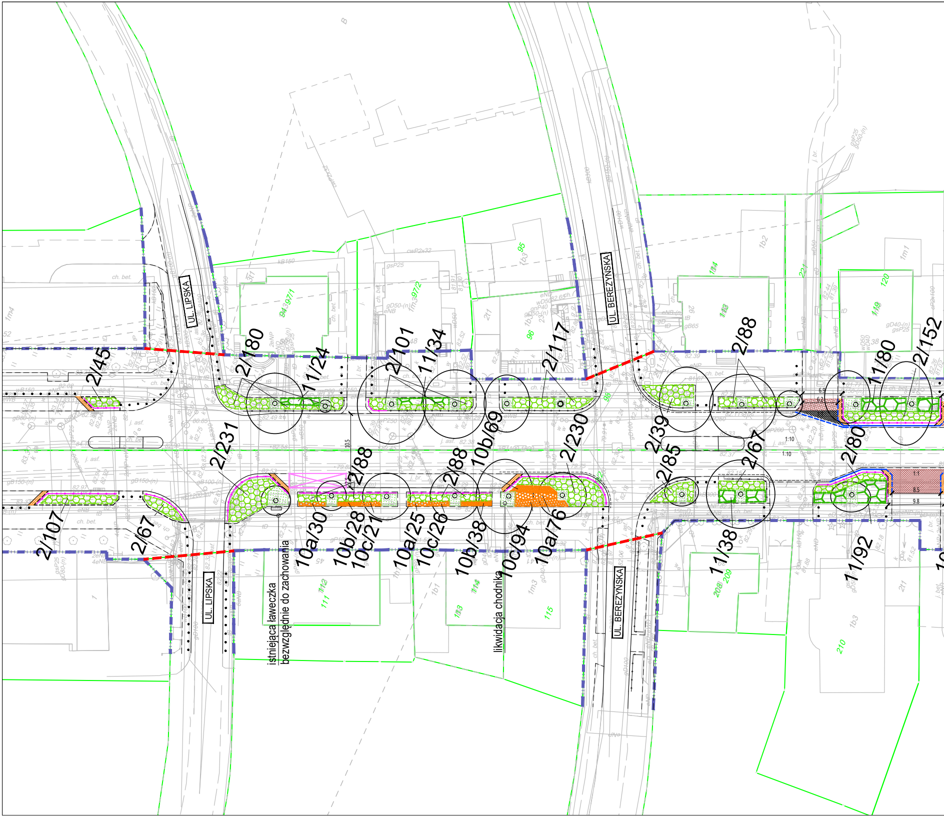
UL. LIPSKA
UL. BEREZYŃSKA
UL. LIPSKA
UL. BEREZYŃSKA
2/45
2/180
11/24
2/101
11/34
2/117
2/88
11/80
2/152
2/39
2/85
2/67
2/80
2/231
2/88
2/88
10b/69
2/230
2/107
2/67
10a/30
10b/28
10c/21
10a/25
10c/26
10b/38
10c/94
10a/76
11/38
11/92
istniejąca ławeczka
bezwzględnie do zachowania
likwidacja chodnika
ch. bet.
j. asf.
1:10
1:10
6.9
6.2
8.5
9.8
97/1
97/2
95
96
112
111
113
114
115
120
119
208
209
210
221

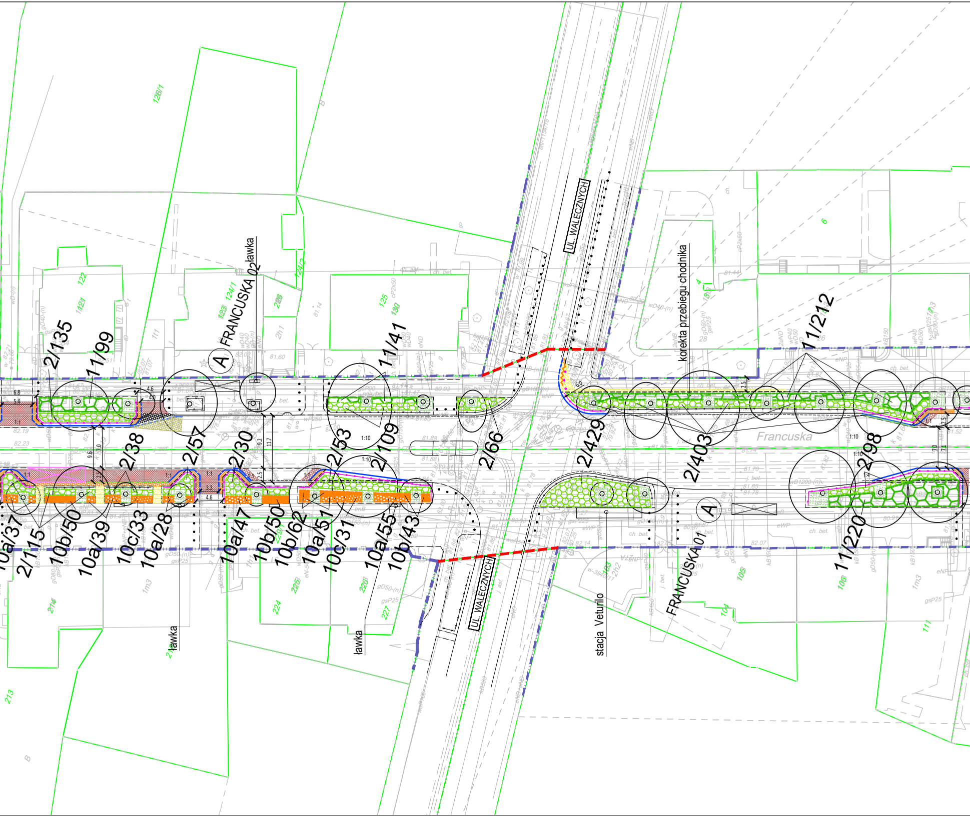
UL. WALECZNYCH
FRANCUSKA 02
ławka
FRANCUSKA 01
Francuska
korekta przebiegu chodnika
stacja Veturilo
ławka
ławka
A
A
2/135
11/99
2/57
2/30
2/53
2/109
11/41
2/66
2/429
2/403
11/212
2/98
11/220
10a/37
2/115
10b/50
10a/39
2/38
10c/33
10a/28
10a/47
10b/50
10b/62
10a/51
10c/31
10a/55
10b/43
1:10
1:10
1:10
1:10
6.8
5.4
4.6
4.0
9.6
7.0
9.2
11.7
2.5
3.3
4.6
6.0
7.0
7.4
2.5
1:1
ch. bet.
81.60
81.44
81.88
82.19
82.23
82.14
82.07
122
123
124/1
124/2
125
130
126/1
224
225
226
227
213
214
103
104
105
106
111
6
4
1m3
1t1
2h1
2h2
B
B
eWP
eNP
wD40-(n)
gD50-(n)
gsP25
kB150
wB1200-(n)
wP250

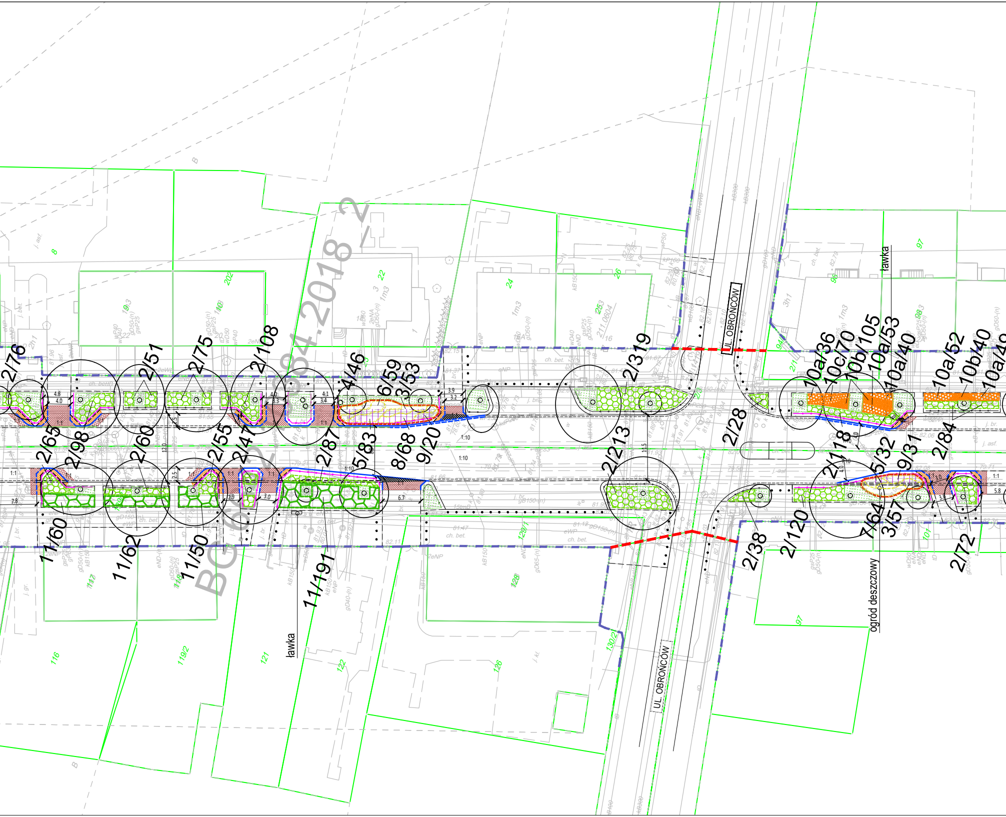

UL. OBROŃCÓW
UL. OBROŃCÓW
BG.6...384.2018_2
ławka
ławka
ogród deszczowy
2/76
2/51
2/75
2/108
4/46
6/59
3/53
2/319
10a/36
10c/70
10b/105
10a/53
10a/40
10a/52
10b/40
10a/49
2/65
2/98
2/60
2/55
2/47
2/87
5/83
8/68
9/20
2/213
2/28
2/118
5/32
9/31
2/84
11/60
11/62
11/50
11/191
2/120
2/38
7/64
3/57
2/72
1:1
1:10
4.8
4.0
3.9
3.2
4.1
3.4
2.9
3.0
6.7
7.8
5.8
8
202
22
24
26
97
96
94
116
119/2
121
122
126
128
129/1
130/2
101
118
117
j. asf.
ch. bet.
j. br.

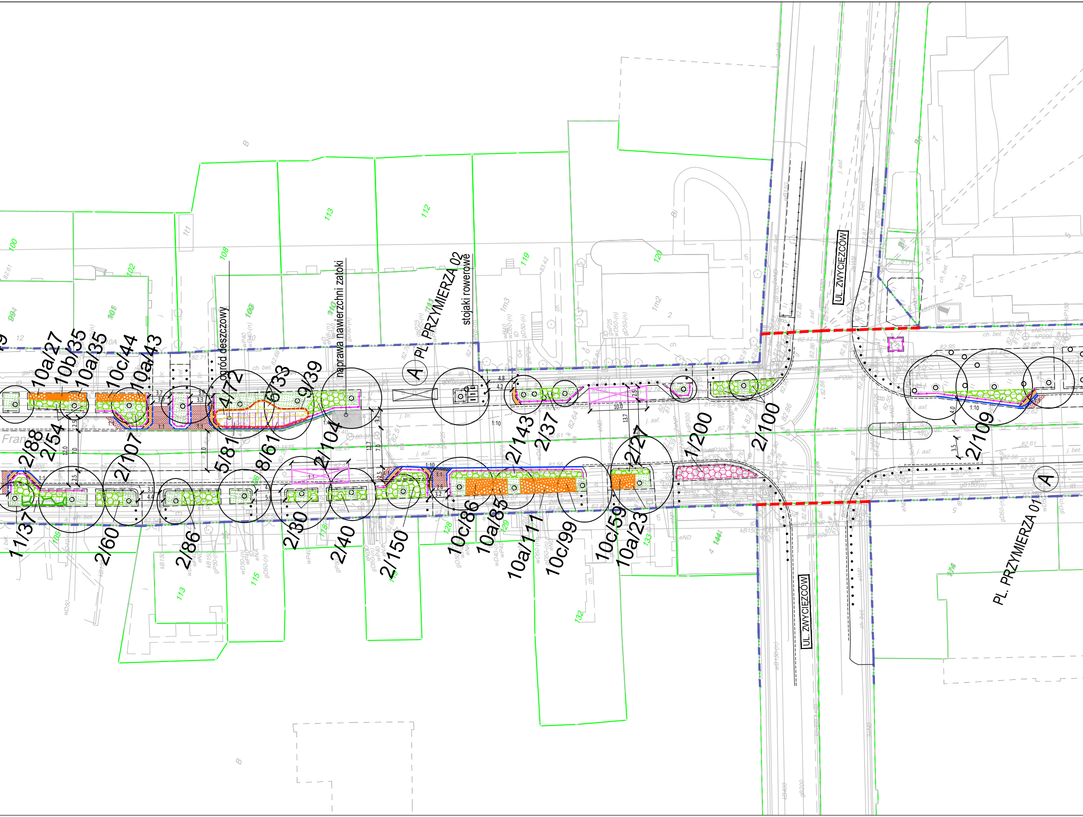
PL. PRZYMIERZA 02
PL. PRZYMIERZA 01
UL. ZWYCIĘZCÓW
UL. ZWYCIĘZCÓW
ogród deszczowy
naprawa nawierzchni zatoki
stojaki rowerowe
A
A
10a/27
10b/35
10a/35
10c/44
10a/43
4/72
6/33
9/39
2/143
2/37
1/200
2/100
2/109
2/88
2/54
5/81
8/61
2/104
2/107
2/27
11/37
2/60
2/86
2/30
2/40
2/150
10c/86
10a/85
10a/171
10c/99
10c/59
10a/23
Fran
100
102
108
113
112
119
120
111
118
115
128
129
132
133
144
174
1m3
1m2
j. asf.
ch. bet.
j. br.
1:10
10.0
12.7
7.0
3.2
4.8
4.2
2.5
4.0
3.5
13.7

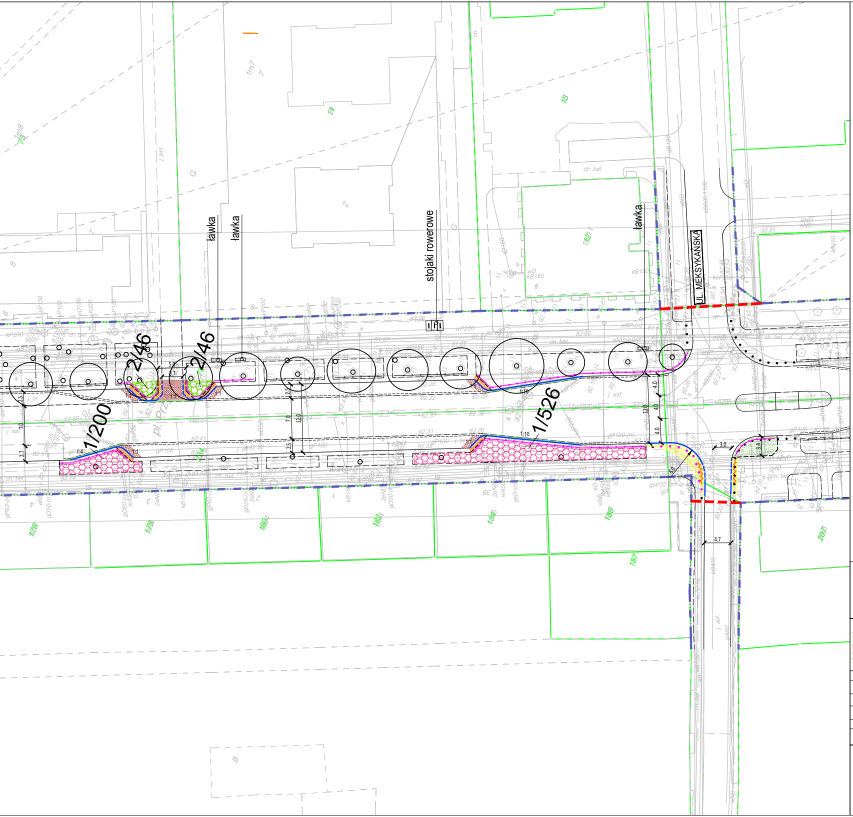
ławka
ławka
stojaki rowerowe
ławka
UL. MEKSYKAŃSKA
2/46
2/46
1/200
1/526
ch. bet.
j. asf.
1:10
1:4
5.8
3.7
7.0
12.0
4.0
3.0
4.7
6.0
3.4
2.7
2.5
13
178
180
182
184
186
187
207

Legenda:

Elementy projektowane:

L.p. Oznaczenie	Opis
▨	- zjazdy, zatoki postojowe
▨	- opaski
▨	- chodniki
▨	- trawniki
—	- wygrodzenia wg wzoru ul. Francuskiej
• • • • • •	- słupki blokujace wg wzoru ul. Francuskiej
▨	- nasadzenia roślin w strefie ogrodu deszczowego
▨	- nasadzenia krzewów
▨	- nasadzenia bylin
▨	- nasadzenia róż
10a/59	- oznaczenie gatunku/ ilości

Elementy istniejące:

○	- istniejące drzewa i krzewy (adaptacja)
—	- krawężniki
- - - -	- obrzeża
—	- wygrodzenia
• • • • • •	- słupki blokujace
- - - -	- granica opracowania
— · —	- linie rozgraniczające ulic publicznych

Inwestycja:

Piekna ulica Francuska - zielona i bezpieczna,
Dz. Praga Południe m.st. Warszawy
Budżet Partycypacyjny 2018

Pracownia projektowa

AZET Sp. z o.o.
04-649 Warszawa ul. Błękitna 42A
tel./fax. 22 672 88 45

Inwestor

Zarząd Dróg Miejskich
00-801 Warszawa, ul. Chmielna 120

PROJEKTANT	Nr upr.	Podpis
mgr inż. Krzysztof Opasiński	MAZ/0351 POOD/07	
OPRACOWAŁ		
TOMASZ STALEWSKI		
WERYFIKACJA		
mgr inż. Łukasz Łukasik	LUB/0163 PWOD/12	

Uwagi:

Faza projektu
PROJEKT WYKONAWCZY

Branża
DROGI

Tytuł rysunku
PLAN SYTUACYJNY
GOSPODARKA ZIELENIĄ

Numer rysunku
FRANCUSKA - PB - D - 02 . II
PROJEKT | FAZA | BRANŻA | NR RYS | REW

Nr rewizji	Opis rewizji
.	.

Skala	Data	Rysował	Str
1:500	VI.2020	T.S.	