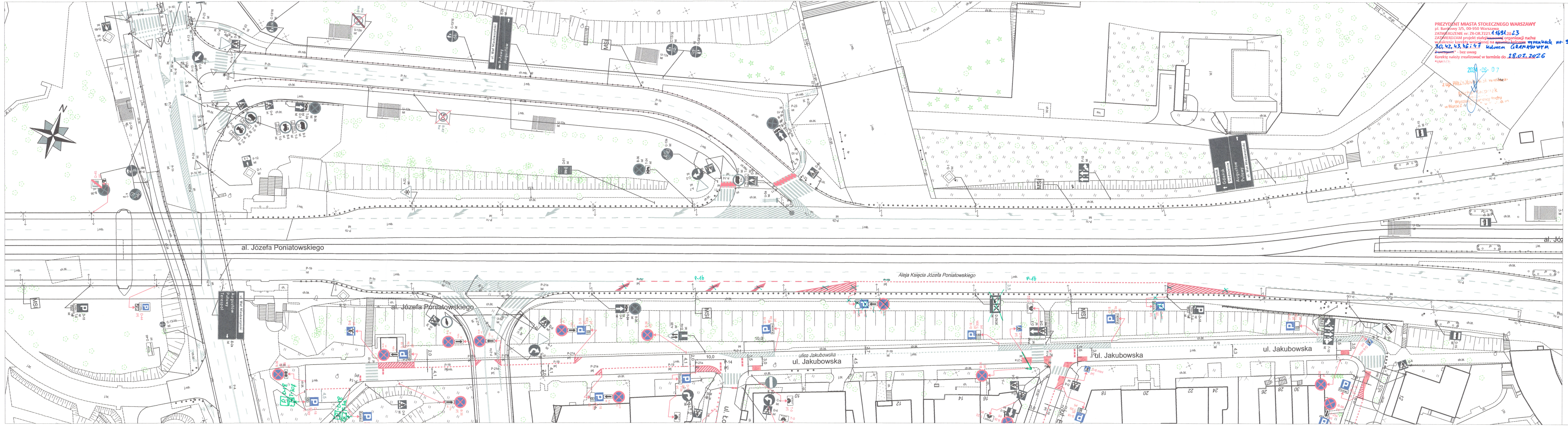
al. Józefa Poniatowskiego
Aleja Księcia Józefa Poniatowskiego
ul. Jakubowska
ulica Jakubowska
ul. Lo
MSI

PREZYDENT MIASTA STOŁECZNEGO WARSZAWY
pl. Bankowy 3/5, 00-950 Warszawa
ZATWIERDZENIE nr: ZR-OR.7221.1.1691.2023
ZATWIERDZAM projekt stałej/~~czasowej~~ organizacji ruchu
w zakresie korekty wniesionej na ~~rysunku kolorem~~ rysunkach nr 9, 15, 21, 22, 29, 30, 42, 43, 46 i 47 kolorem GRANATOWYM
~~Z uwagami~~* - bez uwag
Korektę należy zrealizować w terminie do 28.02.2026
*UWAGI:

2024-06-07

z up. PREZYDENTA M.ST. WARSZAWY
Michał Kacprzak
Naczelnik
Wydziału Organizacji Ruchu

LEGENDA:

D-1 ist	oznakowanie pionowe istniejące
D-1 prj	oznakowanie pionowe projektowane
D-1 lkw	oznakowanie pionowe likwidowane
D-1 do przest.	oznakowanie pionowe do przestawienia
	oznakowanie poziome istniejące
	oznakowanie poziome projektowane
	oznakowanie poziome do likwidacji
	wygrodzenia U-12a istniejące
	wygrodzenia U-12b istniejące
	słupki U-12c istniejące
	słupki U-12c projektowane
	żółta linia przystankowa (malowanie)
	"Baby" istniejące
	donice istniejące
	stojaki rowerowe istniejące
	azyle prefabrykowane istniejące
	azyle prefabrykowane projektowane
	wyspowe progi zwalniające istniejące
	projektowane separatory U-25

PREZYDENT MIASTA STOŁECZNEGO WARSZAWY
pl. Bankowy 3/5, 00-950 Warszawa
ZATWIERDZENIE nr: ZR-OR.7221.1.1691.2023
ZATWIERDZAM projekt stałej/~~czasowej~~ organizacji ruchu w terminie:
od 28.02.2024 do 28.02.2026
w całości / ~~w części / bez zmian~~ / ze zmianami naniesionymi
na projekcie kolorem zielonym
W zakresie rys. 1-48 z uwagami*/~~bez~~ uwag
wraz z załącznikami 1-5
i projektem sygnalizacji nr –/
Zatwierdzenie dotyczy terenu położonego w pasie drogowym dróg publicznych. Jednostka wprowadzająca organizację ruchu jest zobowiązana do zawiadomienia organu zarządzającego ruchem, zarządu drogi oraz właściwego komendanta Policji o terminie jej wprowadzenia, co najmniej na 7 dni przed dniem wprowadzenia organizacji ruchu.
*UWAGI:

Do dnia rozpoczęcia obowiązywania Strefy Płatnego Parkowania Niestrzeżonego na obszarze Saskiej Kępy i Kamionka

- znaki D-44 i D-45 pozostają zasłonięte,
- napis "Płatny" na znakach D-18 pozostaje zasłonięty;
- znaki B-39 i B-35 z tabl. "Nie dotyczy pojazdów z identyfikatorem B-35 - XYZ" pozostają zasłonięte.

Zamiast tabliczki T-22 obowiązuje tabliczka T-0

~~Zatwierdzenie w zakresie lokalizacji słupków U-12c.~~ Słupki U-12c ustawiać z zachowaniem skrajni; w rozstawie 1,5-1,8 m i w odległości 1,5-1,8 m od innych elementów stałych.

Znaki B-36 zaopatrzone w tabliczki wskazujące termin ich obowiązywania, należy ustawić na co najmniej 5 dni przed terminem obowiązywania tych znaków.
Tabliczki zdemontować w dniu obowiązywania znaków B-36

PREZYDENT MIASTA STOŁECZNEGO WARSZAWY
pl. Bankowy 3/5, 00-950 Warszawa
ZATWIERDZENIE nr: ZR-OR.7221.1.1691.2023
z programem ~~sygnalizacji świetlnej~~
nr: –/
~~strona~~/rysunek nr 1

z up. PREZYDENTA M.ST. WARSZAWY
Andrzej Ryński
Zastępca Dyrektora
w Biurze Zarządzania Ruchem Drogowym

ZARZĄD DRÓG MIEJSKICH

ul. Chmielna 120
00-801 Warszawa

Inwestycja	*Kompleksowe opracowanie zmian w organizacji ruchu niezbędnych dla wprowadzenia i funkcjonowania Strefy Płatnego Parkowania Niestrzeżonego. Część 2 - na obszarze dzielnicy Praga-Południe m.st. Warszawy (rejon Saskiej Kępy)*	
Inwestor:	*MIASTO STOŁECZNE WARSZAWA*	
	NR RYS: 1	SKALA: 1:500
Obszar:	Dzielnica Praga-Południe m.st. Warszawy	
Nazwa opracowania:	**Projekt organizacji ruchu dla wprowadzenia Strefy Płatnego Parkowania Niestrzeżonego w Dzielnicy Praga - Południe m. st. Warszawy**	
Odcinek:	Most Poniatowskiego - Rondo Waszyngtona	
Ulica:	al. Poniatowskiego	
Opracował Zespół projektowy ZDM:	Agnieszka Piotrowska Krzysztof Przybysz Maciej Godleś Krystian Wiśniewski	