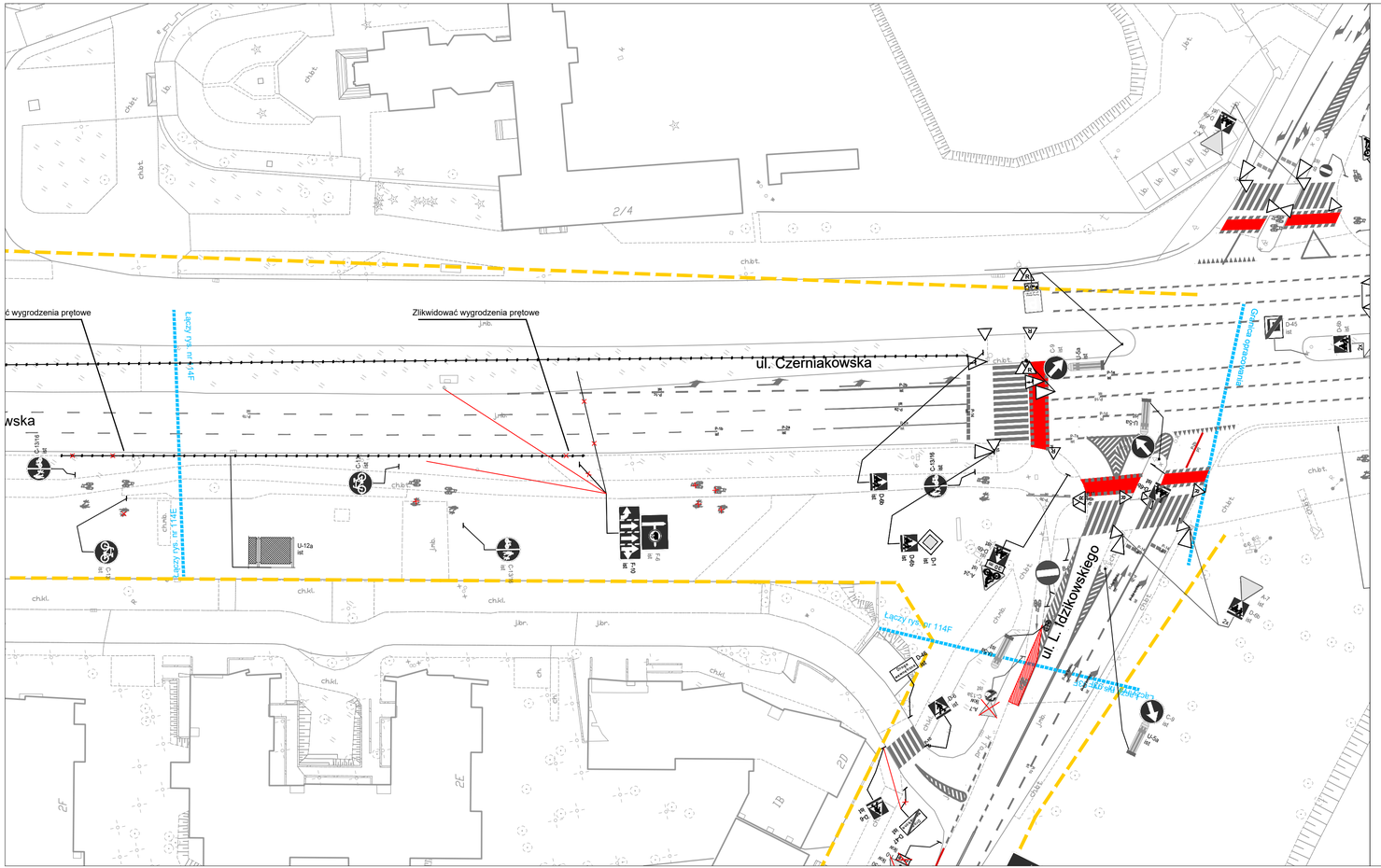

LEGENDA:

- oznakowanie pionowe istniejące
- oznakowanie pionowe projektowane
- oznakowanie pionowe likwidowane
- oznakowanie pionowe do przestawienia
- oznakowanie poziome istniejące
- oznakowanie poziome projektowane
- oznakowanie poziome do likwidacji
- wygrodzenia U-12a istniejące
- wygrodzenia U-12b istniejące
- słupki U-12c istniejące
- słupki U-12c projektowane
- żółta linia przystankowa (malowanie)
- "Baby" istniejące
- donice istniejące
- stojaki rowerowe istniejące
- azyle prefabrykowane istniejące
- azyle prefabrykowane projektowane
- wyspowe progi zwalniające istniejące
- projektowane separatory U-25

Od dn. ... zmiana organizacji ruchu — F-8 prj
Tablicę ustawić 7 dni przed rozpoczęciem robót oraz zdemontować po 14 dniach od wprowadzenia org. ruchu

Od dn. ... zmiana organizacji ruchu — F-8 prj
Tablicę ustawić 7 dni przed rozpoczęciem robót oraz zdemontować po 14 dniach od wprowadzenia org. ruchu

- granica pasa drogowego
- Łączy rys. nr 000 — granica opracowania (łączy rysunek)
- projektowana zieleń
- istniejąca droga jednokierunkowa
- projektowana droga jednokierunkowa
- istniejący krawężnik wysoki
- istniejący krawężnik obniżony
- projektowany krawężnik wysoki

Inwestycja:	*Kompleksowe opracowanie zmian w organizacji ruchu, w tym uporządkowanie postoju, niezbędnych dla wprowadzenia i funkcjonowania Strefy Płatnego Parkowania Niestrzeżonego, na południowym obszarze dzielnicy Mokotów m.st. Warszawy*	
Inwestor:	*MIASTO STOŁECZNE WARSZAWA*	
	NR RYS: 114F	SKALA: 1:500
Obszar:	Dzielnica Mokotów m.st. Warszawy	
Nazwa opracowania:	**Projekt organizacji ruchu** - ETAP IV -	
Odcinek:	Czerniakowska 2a- Idzikowskiego	
Obiekt:	ul. Czerniakowska	
Projektował:		
Projektował:		
Projektował:		
Projektował:		
Projektował:	mgr inż. Przemysław Wiącek	
Projektował:	inż. Dariusz Tworek	