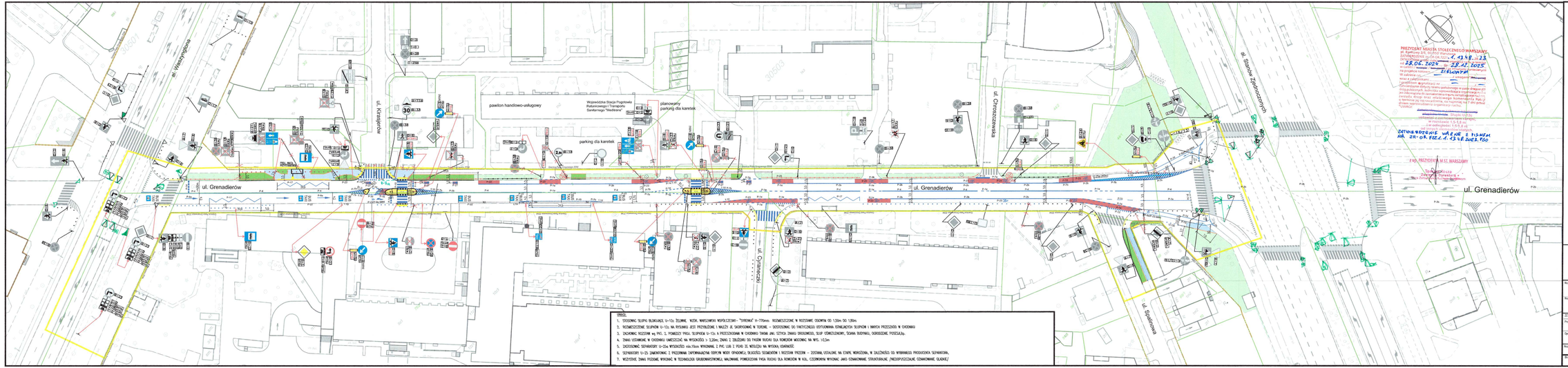

UWAGI:

1. SŁUPY BEZ BLOKADY, U-12c ZIELONE, WŁÓW, WARSZAWSKA WSPÓŁCZESNA - "TYPOWA" H-730mm. ROZMIESZCZONE W RZĘDZIE OSIOWYM OD 1.50m DO 1.80m
2. ROZMIESZCZONE SŁUPKI U-12c NA RYSUNKU JEST PRZYBLIŻONE I NALEŻY ZE SKORYGOWAĆ W TERENIE – DOSTOSOWANE DO FAKTYCZNEGO USTYKOWANIA ISTNIEJĄCYCH SŁUPKÓW I NOWYCH PRZESZKÓD W CHODNIKU
3. ZACHOWAĆ RZĘDOWE W PKS. 2, POMIĘDZY PKS2. SŁUPKIEM U-12c A PRZESZKODAMI W CHODNIKU TAKIM JAK: SŁUPEK ZNAKU DROGOWEGO, SŁUP SEMAFOROWEGO, SŁUPEK BUDYNKU, OGRODZENIE POSESJA.
4. ZNAKI USTAWIAMY W CHODNIKU UMIEŚCZAĆ NA WYSOKOŚCI > 2.25m, ZNAKI Z TABLICAMI DO PASÓW RUCHU DLA POJAZDÓW MOCNIEJ NA WYS. >2.5m
5. ZAGWARANTOWAĆ SZERWOKOŚĆ U-25a WYSOKOŚĆ min.70cm WYKONANE Z PVC LUB Z PŁYTO 2L WOKÓŁ ZIEJ NA WYSOKA CHARAKTERISTYKA
6. SZERWOKOŚĆ U-25 ZAWARTOŚNIĘ Z PRZEZWORNA INFORMAJĄCYM ODPOWIEDNIO WIDZY OPADOWEJ, DŁUGOŚCI SEGMENTÓW I RÓŻNYCH PRZEZWÓW - ZOSTAWIA USTALONE NA ETAPIE WDROŻENIA, W ZALEŻNOŚCI OD WYSTĘPOWANIA PRZEKSZKÓD SZWARSKIEGO.
7. WYSTĘPUJĄ ZMIANY POZIOMÓW WYNIKAJĄ W TECHNOLOGII GRUBOWARSTWOWEJ WALCOWANIE POMIESZCZONA PAŁKA DŁUGOŚCI DLA SZWARSKIEGO W NIA, CZUJNIKOWA WYSTĘPUJĄ JAKO SZWARSKIMIE TERMATERIALNE /NIEOPŁYCZCZAJĄC SZWARSKIMIE GŁÓWNEJ/

LEGENDA:

- zakres zatwierdzonej projektu stałej organizacji ruchu
- Granica Pasa Drogowego ZDM
- proj. krawężnik perronowy
- proj. krawężnik wtopiony
- proj. krawężnik wyniesiony
- proj. obrzeże chodnikowe
- projektowana droga dla pieszych
- nawierzchnia wyjazdu z kostki granitowej
- czerwona malowana pasa dla rowerów
- projektowana zieleńce
- drzewo ograniczające widoczność - do usunięcia
- znak pionowy projektowany
- znak pionowy do likwidacji
- znak pionowy do przeniesienia
- słupki prefabrykowane do demontażu
- Słupki blokujące U-12c: lith. | proj. | do likwidacji
- oznakowanie poziome istniejące do zachowania
- oznakowanie poziome projektowane
- wyrzyczenie segmentowe istniejące | do likwidacji
- wyrzyczenie typu ZDM (nie podlega zgłoszeniu) istniejące | projektowane
- proj. separator U-25a

Wykaz tabliczek T-0
1 - Nie dotyczy kamiek pogotowia
2 - Miejsca postojowe wyłączone dla WM Grenadierów 30b
3 - Nie dotyczy słubb miejskich i pewiadaczy identyf. wg aczcu C10
4 - Nie dotyczy ZTM
5 - Nie dotyczy TAXI
TREŚĆ: t+4+5 UMIEŚCIĆ NA JEDNEJ WSPÓLNEJ TABLICZCE T-0

INWESTOR:
PREZYDENT MIASTA STOŁECZNEGO WARSZAWY
pl. Bankowy 3/5, 00-950 Warszawa

WYKONAWCA PROJ.:
ZARZĄD DRÓG MIEJSKICH
pl. Chopina 12/14, 00-001 Warszawa

BUDŻET OBYWATELSKI

Nazwa zadania:	Projekt z Budżetu Obywatelskiego na rok 2021 nr 449 "Nowa droga dla rowerów i stojąki rowerowe"		
Nazwa zamierzenia budowlanego:	Przebudowa ul. Grenadierów na odcinku od ul. Stanów Zjednoczonych do al. Wiszyńskiego		
ZESPÓŁ AUTORSKI:	MŁ. I NAZWISKO:	SPECJALNOŚĆ / NR UPRAWNIEŃ:	PODPIS:
Projektant:	mgr inż. Anna Jastrzebska	Inżynieryjna Drogowa MAZ/0022/PDDI/18	
Sprawdzał:	mgr inż. Maciej Socha	———	
Nazwa rysunku:	**Projekt stałej organizacji ruchu**		

Branża:	Skala:	Data:	Nr rysunku:
DROGI	1:500	marzec 2024	1